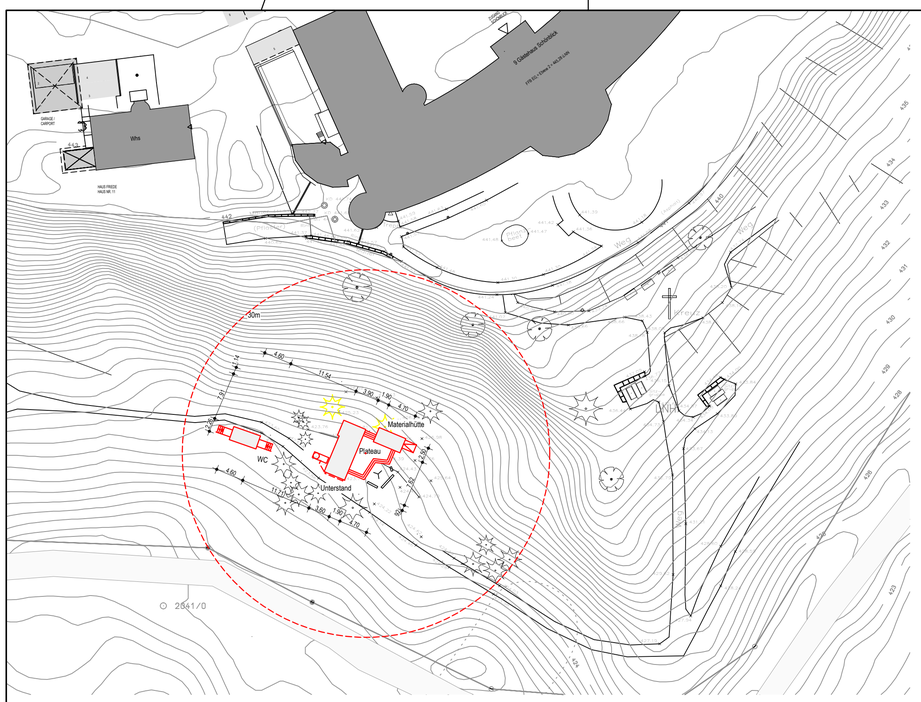

Übersicht Anordnung Hütten M1/500

Grundriss M1/100

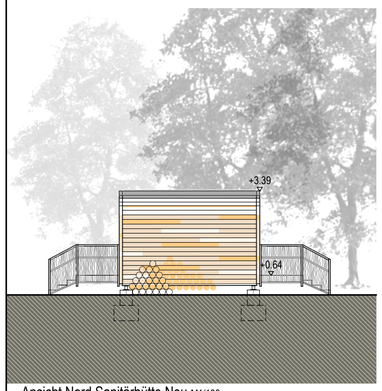

Ansicht Nord Sanitärhütte Neu M1/100

Ansicht Nord M1/100

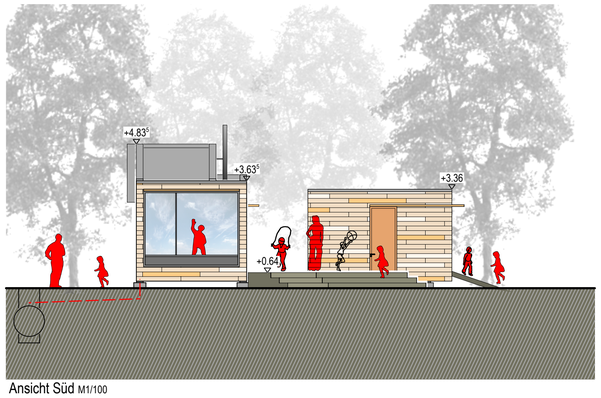

Ansicht Süd M1/100

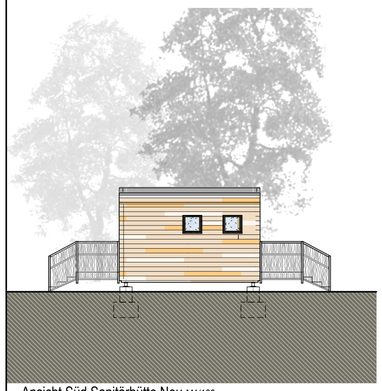

Ansicht Süd Sanitärhütte Neu M1/100

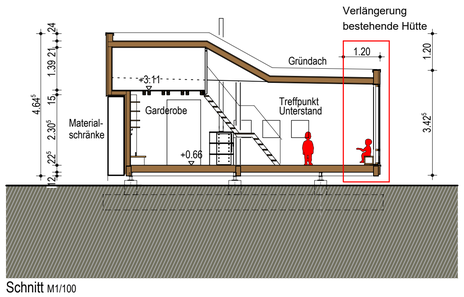

Schnitt M1/100

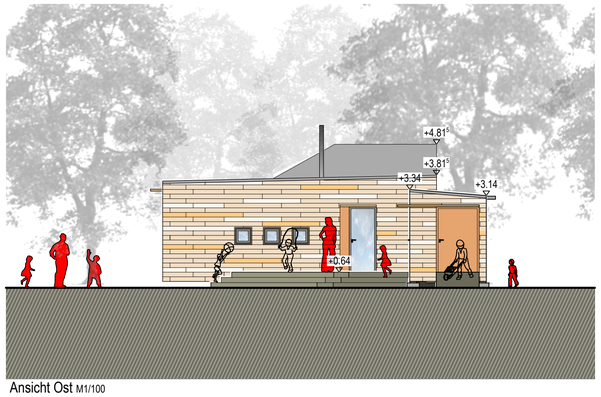

Ansicht Ost M1/100

Ansicht West M1/100

Der Waldkindergarten Schönblick soll an einen neuen Standort verlegt werden. Dazu wird das bestehende Hüttenensemble weitergenutzt und versetzt.
Eine Sanitärhütte mit 2 Komposttoiletten ergänzt den Bestand.

Hinweis

Planprüfung
Die Projektpläne sind vom Auftragnehmer verantwortlich zu prüfen. Unstimmigkeiten sind der Bauleitung und dem Planverfasser unverzüglich zu melden. Dieser Plan gilt nur in Verbindung mit den statischen Konstruktionsplänen und sämtlichen Detailplänen der Architekten und Fachingenieure.
Urheberrecht
Die Planinhalte sind geistiges Eigentum des Planverfassers. Die Vervielfältigung, auch auszugsweise, sowie die Weitergabe an Dritte bzw. jede sonstige Verwendung bedarf der ausdrücklichen Zustimmung des Planverfassers.

Höhen

Maße im Bestand Alle Maße beziehen sich, soweit nicht anders angegeben, auf den Fertigfußboden
Maße im Neubau Alle Maße beziehen sich, soweit nicht anders angegeben, auf den Rohbau ohne Putz und Verkleidung.

EFH FFB = +0,66 = 425,24 m ü.NN

Architekt
Genehmigung

Projekt

Bauliche Ergänzungen und
Standortverlegung Waldkindergarten Schönblick
Willy-Schenk-Straße
73527 Schwäbisch Gmünd

Bauherr

Schönblick gemeinnützige GmbH
Willy-Schenk-Straße 9
73527 Schwäbisch Gmünd

Bauherr:
Unterschrift:

Architekt:
Unterschrift:

Grundriss
Grundriss, Ansichten, Schnitt

1:100	27.02.2025	52-0
Maßstab	Plandatum	Plan-Nr
tb	moe	2222
Ersteller	Prüfer	Projekt

40_AR_GR_XX_XXX_X_52__00_0 Grundriss_A

Architekt

KLAIBER ARCHITEKTEN INGENIEURE ÖETTLE
Kornhausstraße 14
73525 Schwäbisch Gmünd
Fon +49 7171.99 792.0
mail@klaiberundoettle.de