Grundriss

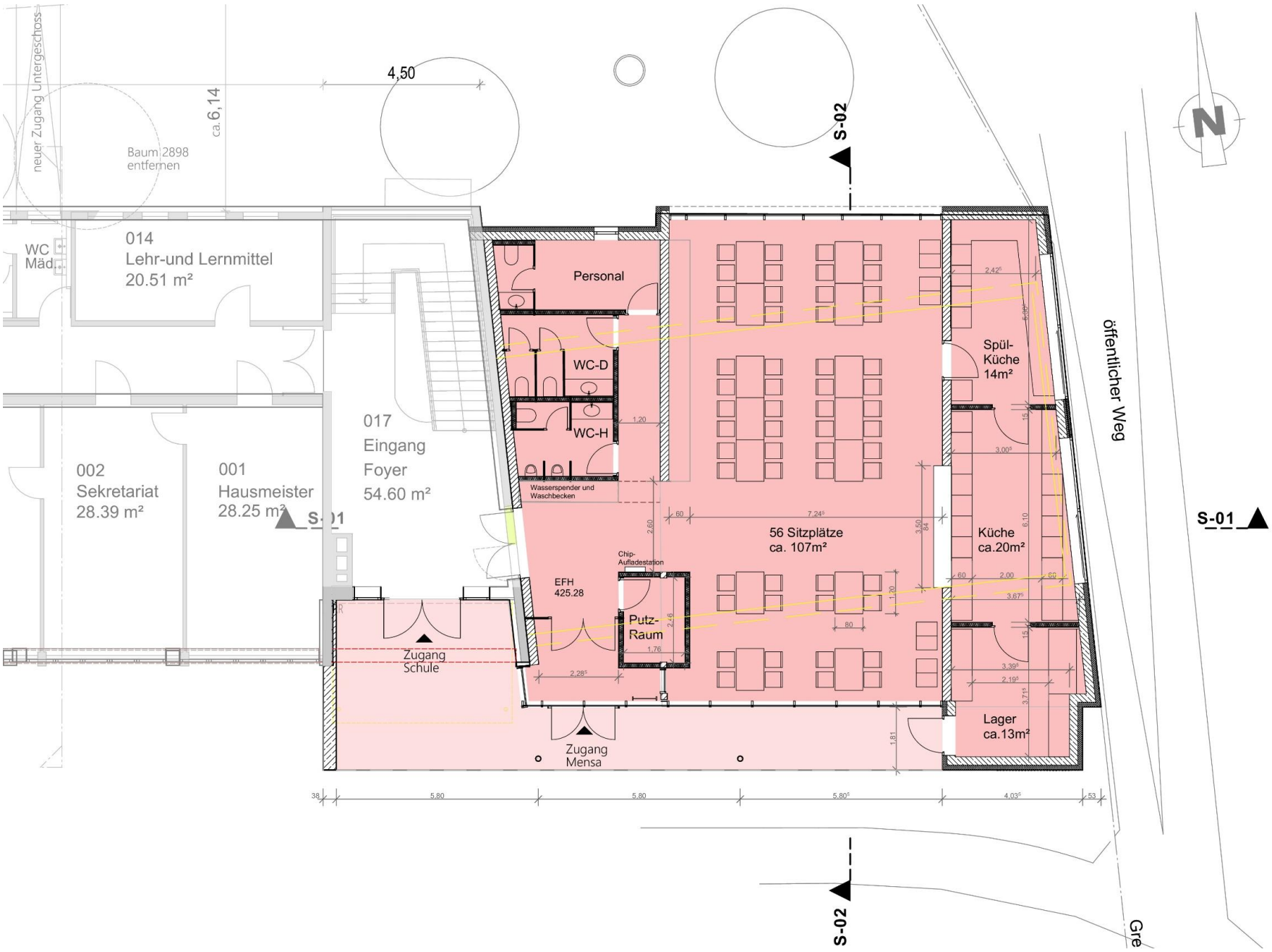
neuer Zugang Untergeschoss
Baum 2898 entfernen
ca. 6,14
4,50
WC Mäd.
014
Lehr-und Lernmittel
20.51 m²
002
Sekretariat
28.39 m²
001
Hausmeister
28.25 m²
017
Eingang
Foyer
54.60 m²
S-01
S-02
Personal
WC-D
WC-H
Wasserspender und Waschbecken
EFH
425.28
Chip-Aufladestation
Putz-Raum
56 Sitzplätze
ca. 107m²
Spül-Küche
14m²
Küche
ca.20m²
Lager
ca.13m²
Zugang Schule
Zugang Mensa
öffentlicher Weg
N